STUDIUM UWARUNKOWAŃ I KIERUNKÓW ZAGOSPODAROWANIA PRZESTRZENNEGO GMINY GĄSAWA

ZAŁĄCZNIK NR 2
DO UCHWAŁY NR XXX/253/2017
RADY GMINY W GĄSAWIE
Z DNIA 26 PAŹDZIERNIKA 2017 R.

KIERUNKI ZAGOSPODAROWANIA PRZESTRZENNEGO
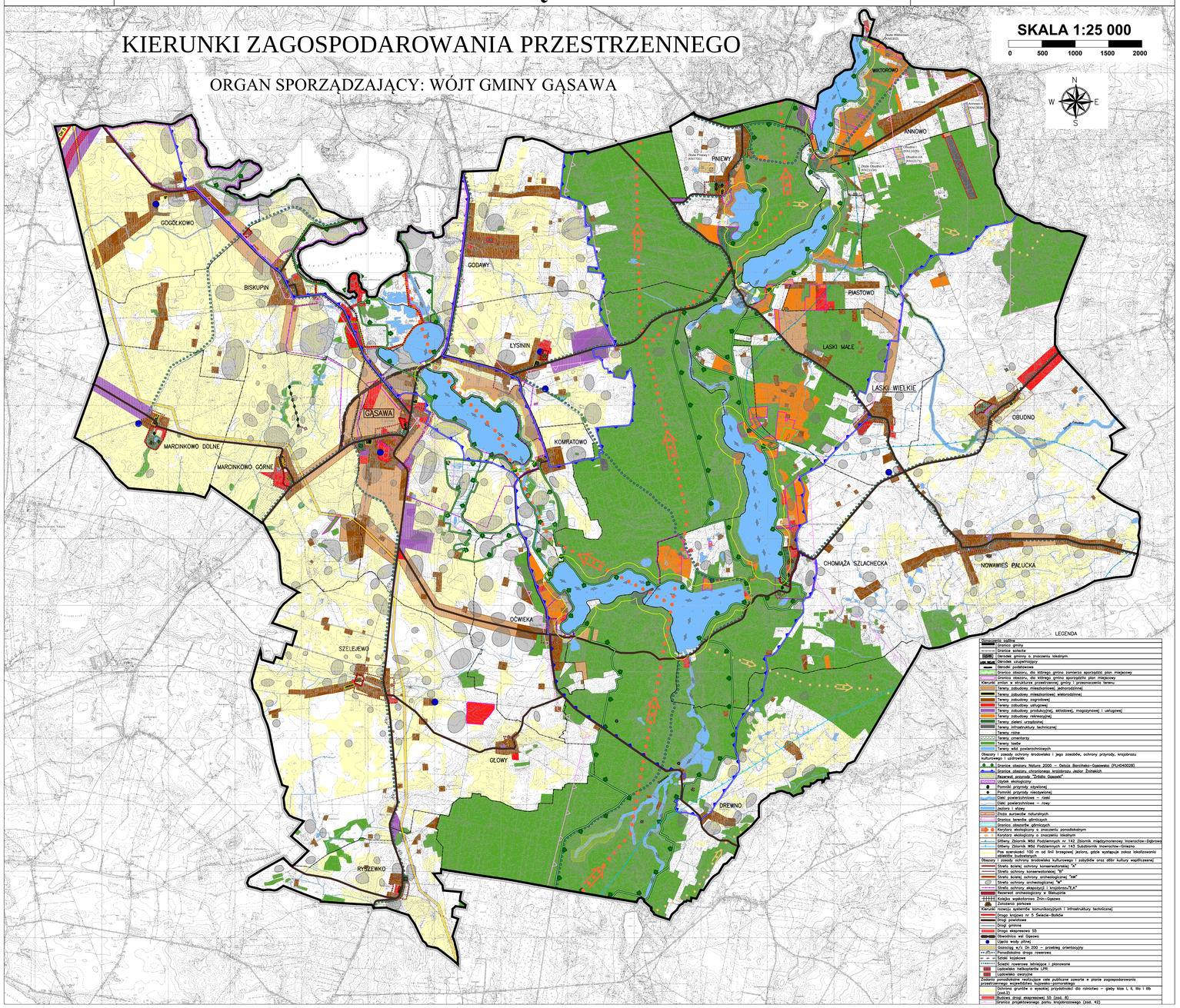
ORGAN SPORZĄDZAJĄCY: WÓJT GMINY GĄSAWA